



Autohaus Fandrich GmbH  
 Carl-Benz-Str. 8 - 77652 Offenburg - Tel.: 0781 / 91937921



Ihr Ansprechpartner

**Herr Rainer Erlenbusch**  
 E-Mail: r.erlenbusch@fandrich-gmbh.de  
 Telefon: 0781 91937914

## Cupra Leon ST VZ 4Drive 2.0 TSI Pano LED ACC

AR35-LR03492 **Angebotsnr.:**

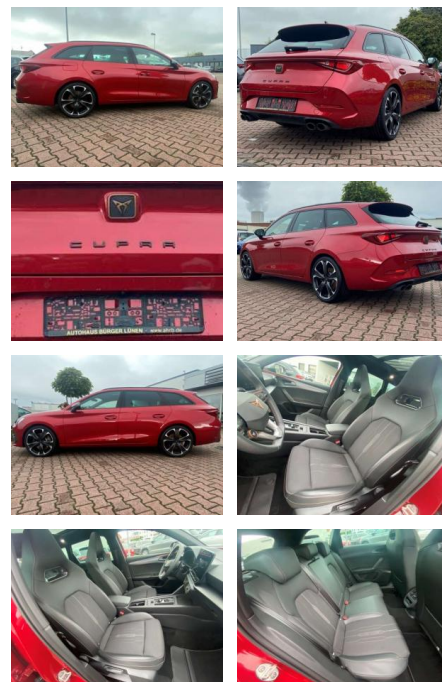

Erstzulassung:	Kilometer:	Farbe:	Leistung:	Kraftstoffart:	Verbr. komb.	CO2-Emission	CO2-Klasse (WLTP)
01.11.2023	9.400	Rot	228 kW / 310 PS	Benzin	8,5 l/100km	192 g/km	G

<b>PREIS</b> <b>38.250 €</b>	<b>FINANZIERUNGSBEISPIEL</b>	
	Laufzeit: 72 Monate	Anzahlung: 25 %
	Basis-Finanzierung:*	Mtl. Rate:
	Zielraten-Finanzierung:**	<b>324 €</b>

\* Basisfinanzierung: Anzahlung: 9.563 Euro, Laufzeit: 72 Monate, Nettodarlehen: 28.688 Euro, Gesamtbetrag: 45.127 Euro, Zinssätze: 7.71% Sollz. (gebunden), 7.99% eff.  
 \*\* Zielratenfinanzierung: Anzahlung: 9.563 Euro, Laufzeit: 72 Monate, Nettodarlehen: 28.688 Euro, Zielrate: 19.125 Euro, Gesamtbetrag: 47.801 Euro, Zinssätze: 7.71% Sollz. (gebunden), 7.99% eff.,  
 Vermittlung für: Santander Consumer Bank  
 Repräsentatives Beispiel gem. § 17 Abs. 4 PAngV. Diese Finanzierungsangebote sind Beispiele. Gerne ermitteln wir für Sie Ihr individuelles Angebot.

## Ausstattung

### Sicherheit

- Anti-Blockiersystem ABS
- ABS
- Airbag
- Beifahrer-Airbag
- Wegfahrsperre
- Seitenairbags
- Alarmanlage
- ESP
- Antriebsschlupfregelung
- Reifendruckkontrolle
- Traktionskontrolle
- Kopfairbag
- Kindersitzbefestigung
- Notrufsystem
- Pannenset
- Notrad
- AirbagHinten Entertainment: Navigationssystem
- Radio
- Telefonvorbereitung

- USB-Anschluss
- MP3
- Bluetooth
- Freisprecheinrichtung
- Apple CarPlay
- Android Auto
- Sprachsteuerung
- DAB
- Touchscreen
- Induktionsladen für Smartphones
- Musikstreaming

### Multimedia

- Radio

### Komfort

- Servolenkung
- Zentralverriegelung
- Elektrischer Fensterheber
- Lederausstattung
- Sitzheizung

- Elektrische Aussenspiegel
- Teilbare Rucksitzlehne
- Tempomat
- Multifunktionslenkrad
- Keyless Go Startfunktion
- Innenspiegel autom. abblendbar
- Mittelarmlehne
- Innenraumfilter
- Lenksäule einstellbar
- Sportsitze
- ParkDistanceControl vorne und hinten
- Keyless Entry
- Lordosenstütze
- Lederlenkrad
- Geschwindigkeitsbegrenzungsanlage
- Klimaautomatik-2-Zonen
- Klimaautomatik-3-Zonen
- Funkfernbedienung Sicht: LED-Hauptscheinwerfer
- LED-Tagfahrlicht
- LED-Rueckleuchten



**STÄNDIG ÜBER 15.000 FAHRZEUGE IM BESTAND!**